

足をのびしてデザイン&自然満喫! [6つの隣まちイベント] 事前申込制 ※を除く。

1 中川町フォレストツーリズム
「旭川家具のふるさとを巡る旅」

森のプロが案内する森林ウォーク&ウッドテラス体験、地元食材の焚き火ランチ。2日目は中川の木を使った折りたたみスツールのワークショップ(アイスプロジェクト監修)も。



[日時] 6月19日(火)~20日(水)
19日11時現地集合(現地までの移動手段はご相談ください)
[参加費] 19,800円 [定員] 8名
主催/中川町

2 全部ある当麻町
「当麻町には全部あるんです」

町産木材を100%使用して建てた当麻町新庁舎を、町長のガイドで見学。鍾乳洞では洞窟内で熟成した地酒「龍の泉」の試飲、道の駅では「でんすけすいか」の試食と地元みやげのショッピング。



[日時] 6月21日(木) 13:00~16:00 ※予定
旭川デザインセンター発着バス利用
[参加費] 4,000円 [定員] 20名
主催/当麻町

3 下川町SDGsへの取り組み
「持続可能で豊かな森の生活を知る」

国連が進めるSDGs(持続可能な開発目標)に合致するとして、日本初受賞を果たした下川町。森歩きやアロマオイルの生産現場を巡り、その活動にふれます。



[日時] 6月22日(金) 8:30~17:30 ※予定
旭川駅発着バス利用
[参加費] 7,500円(割り箸のおみやげ付き) [定員] 20名
主催/下川町

4 東川スタイル
「東川町と国立公園の歩き方」

緑豊かな街並みで知られるグリーンヴィレッジを見学し、旭岳をトレッキング。織田コレクション展を見て戻る1日ツアー。ランチには地元の玄米おにぎりも。



[日時] 6月23日(土) 8:30~15:30
旭川駅発着バス利用
[参加費] 8,500円 [定員] 20名
主催/東川町

5 ものづくり
ワクワクワークショップ

人気イベントフラワーフェスタを開催している会場内で、北匠工房の職人と折りたたみスツールをつくります。汚れてもいい服装をお願いいたします。



[日時] 6月24日(日) 10:00~12:00・13:00~15:00 ※1日2回
[会場] ひがしかがら森林公園(北海道旭川市東神楽町25号)
[参加費] 3,500円 [定員] 各回25名(小学生以下は保護者同伴)
[参加申込] インテリア北匠工房(担当/吉村・豊口)に
お電話にて申し込みください。TEL.0166-74-4890
主催/東神楽町

6 大雪山大学出張講座「香育と
アカエゾマツのアロマワークショップ」

上川町のアカエゾマツを精製したアロマオイルを使い、ワークショップを開催。大雪山大学のキャンパスとなる町内の魅力もご紹介します。



[日時] 6月23日(土)・24日(日) ①13:00~ ②14:30~
[会場] 旭川デザインセンター(北海道旭川市永山2条10丁目1-35)
[参加費] 500円 [定員] 各日各回先着10名(当日受付)
主催/上川町まちづくりイノベーション推進協議会

1~4の参加申し込みはADWオフィシャルホームページ、詳細・お問い合わせは旭川まうんトラベル TEL.0166-22-3398 <http://motocracy.jp>

ADWブルーの空を越えて **ADW2018 オリジナルツアー**

仙台から 東京から 名古屋から 小松から 伊丹から 福岡から

HISおすすめ
オリジナルツアー

各地から旭川への、お得な飛行機&ホテルのバックをご用意しました。出発時刻や日数、ホテルもお選びいただけます。詳しくは直接「エイチ・アイ・エス」ツアー窓口へお問い合わせください。

ツアーのお申し込みお問い合わせ
株式会社エイチ・アイ・エス 北海道団体営業所 (担当 大西・竹下)
011-222-7777 tb-dantaispk@his-world.com
営業時間 平日9:30~18:00 / 土曜日10:00~15:30



6/20(水)
~22(金)
9:00~18:00

何回でも申し込んで、無料であっちこっち回れる。
ADW 乗り合いシャトルタクシー

各会場とメーカー間を行き来できる無料のタクシーです。今年は待ち時間が少なく皆さんが迅速に移動できる「乗り合い」での運行。空席があれば一緒にお乗りください。

Rental car

好きな時間に好きな回れる **レンタカー** トヨタレンタカー 旭川店
TEL 0166-57-0100



6/20(水)
~22(金)

主要会場をつなぎます。
ADW シャトルバス

旭川空港とメイン会場の旭川デザインセンター、旭川駅周辺、そしてお泊まりのホテル間を走る専用バス。期間中は無料で乗り降りできます。

- 旭川空港→旭川デザインセンター間シャトルバス
- ホテル発→旭川デザインセンター行きバス [各日朝1便のみ運行]
- 旭川デザインセンター発→大雪山クリスタルホール行きバス [20日(水)のみ運行]

旭川家具工業協同組合
079-8412 北海道旭川市永山2条10丁目1-35 TEL 0166-48-4135 / FAX 0166-48-4749
info@asahikawa-kagu.or.jp www.asahikawa-kagu.or.jp

情報更新中

 Asahikawa Design Week

旭川家具
ASAHIKAWA DESIGN

ASAHIKAWA DESIGN WEEK 2018



June 20 - 24, 2018

Asahikawa Design Center, Manufacturers

くらしとデザインの広場

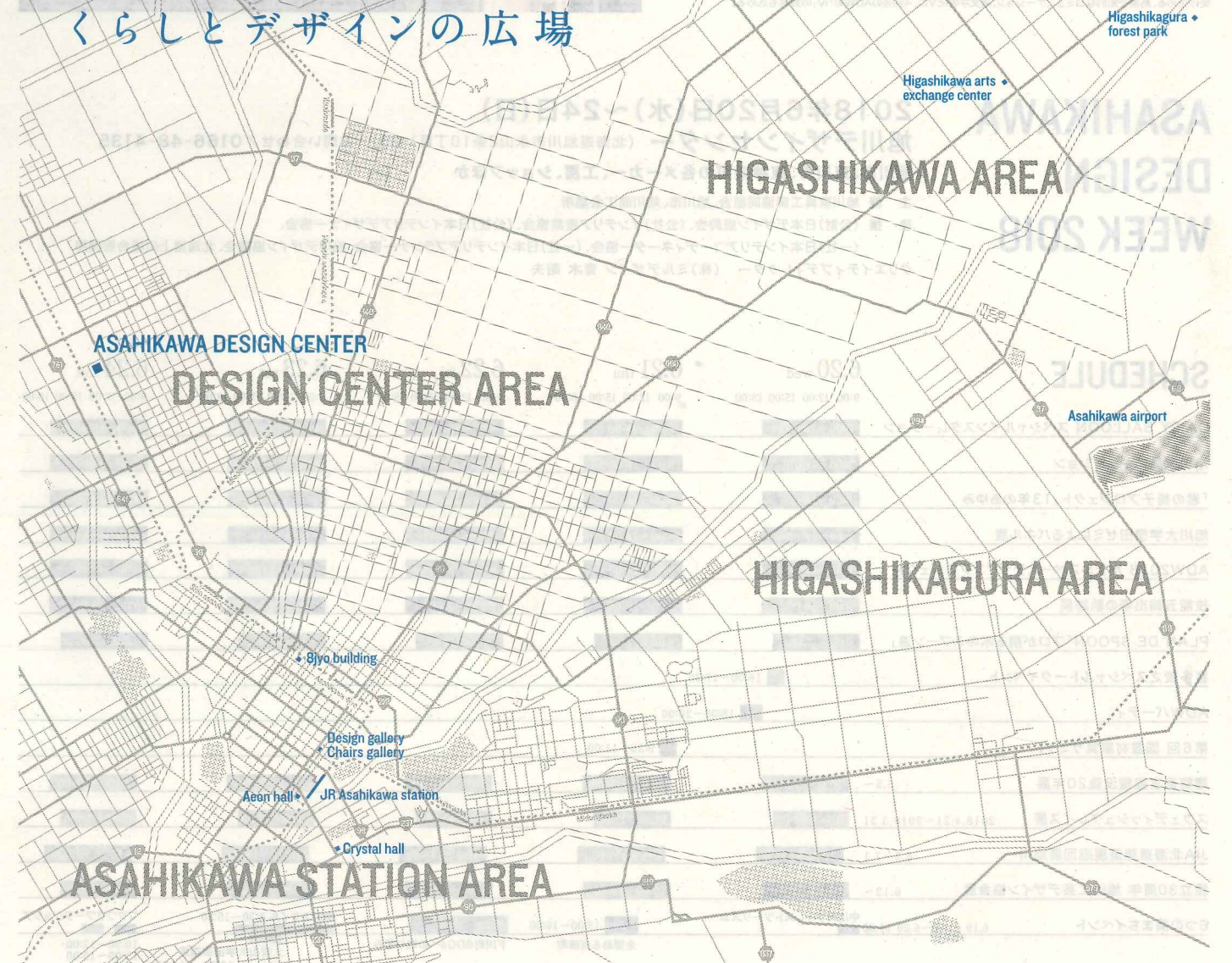

つくって、みせる。

これまでにない発想に、はっとする。
ごくふつうに見えるのに、心に残る。

今年もいいもの、できました。

一社一社、ひとりひとり、
異なる「らしさ」が堂々と輝いています。
これが、一世紀の時間をかけて培われた
旭川家具「らしさ」なのかも知れません。

さあ、それをどう「みせる」か。
そしてあなたはそれを、どう「みる」でしょうか。
6月の旭川が、訪れるすべての人の心を奪います。

ADW2018 Concept Indi-Visual

今年のコンセプトは
「インディビジュアル」。

individual(個人)+visual(視覚)の造語。つくり手が自らの意識を磨き、受け手もまた個々の視点でそれを
受け止める。高度で知的なコミュニケーション。頭文字のIとVに、4回目のADWの「IV」の意味も込める。

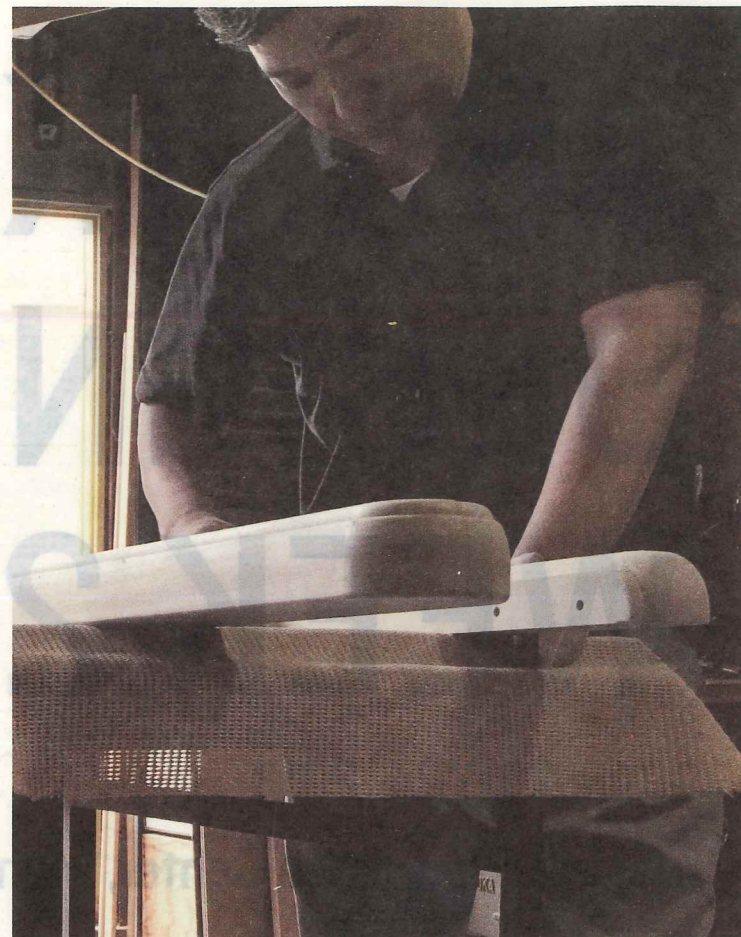

ASAHIKAWA DESIGN WEEK 2018

2018年6月20日(水)～24日(日)
旭川デザインセンター (北海道旭川市永山2条10丁目1-35) お問い合わせ/0166-48-4135

旭川市、東川町、東神楽町の各メーカー、工房、ショップほか

主催 旭川家具工業協同組合、旭川市、旭川商工会議所
後援 (公財)日本デザイン振興会、(公社)インテリア産業協会、(公社)日本インテリアデザイナー協会、
(一社)日本インテリアコーディネーター協会、(一社)日本インテリアプランナー協会、旭川デザイン協議会、北海道上川総合振興局
クリエイティブディレクター (株)ミルデザイン 青木 昭夫

SCHEDULE	6.20 wed	6.21 thu	6.22 fri	6.23 sat	6.24 sun
	9:00 12:00 15:00 18:00	9:00 12:00 15:00 18:00	9:00 12:00 15:00 18:00	9:00 12:00 15:00 18:00	9:00 12:00 15:00 18:00
DAISY BALLOON スペシャルインスタレーション	9:00~18:00	9:00~18:00	9:00~18:00	9:00~18:00	9:00~18:00
旭川家具エキシビジョン	9:00~18:00	9:00~18:00	9:00~18:00	9:00~18:00	9:00~18:00
「君の椅子プロジェクト」13年のあゆみ	9:00~18:00	9:00~18:00	9:00~18:00	9:00~18:00	9:00~18:00
旭川大学横田ゼミによるパネル展	9:00~18:00	9:00~18:00	9:00~18:00	9:00~18:00	9:00~18:00
ADW2018 ホテルスペースデザインプロジェクト	9:00~18:00	9:00~18:00	9:00~18:00	9:00~18:00	9:00~18:00
技能五輪出場の軌跡展	9:00~18:00	9:00~18:00	9:00~18:00	9:00~18:00	9:00~18:00
PLAN DE SPOON「プロが削る木のスプーン達」	9:00~17:00	9:00~17:00	9:00~17:00	9:00~17:00	9:00~17:00
喜多俊之スペシャルトークイベント	16:00~17:30				
ADWパーティ	18:00~20:00				
第6回 国産材家具サミット	9:30~11:00				
建築家宮脇檀没後20年展	6.5~ 10:00~18:00	10:00~18:00	10:00~18:00	10:00~18:00	10:00~18:00
スウェディッシュグレイス展	2018.4.21~2019.3.31 10:00~17:00	10:00~17:00	10:00~17:00	10:00~17:00	10:00~17:00
JIA北海道建築展巡回展旭川	6.5~7.1 10:30~18:30	10:30~18:30	10:30~18:30	10:30~18:30	10:30~18:30
設立30周年 旭川工芸デザイン協会展	6.12~ 10:00~18:00	10:00~18:00	10:00~18:00	10:00~18:00	10:00~17:00
6つの隣まちイベント	6.19 11:00~6.20 11:00	中川町フォレストツurisM 13:00~16:00	8:30~17:30	東川スタイル 8:30~15:30	ワクワクワークショップ 10:00~12:00 13:00~15:00
		全部ある当麻町	下川町SDGsへの取り組み	大雪山大学出張講座 6.23/24/13:00~14:30	

ADW SPECIAL INSTALLATION

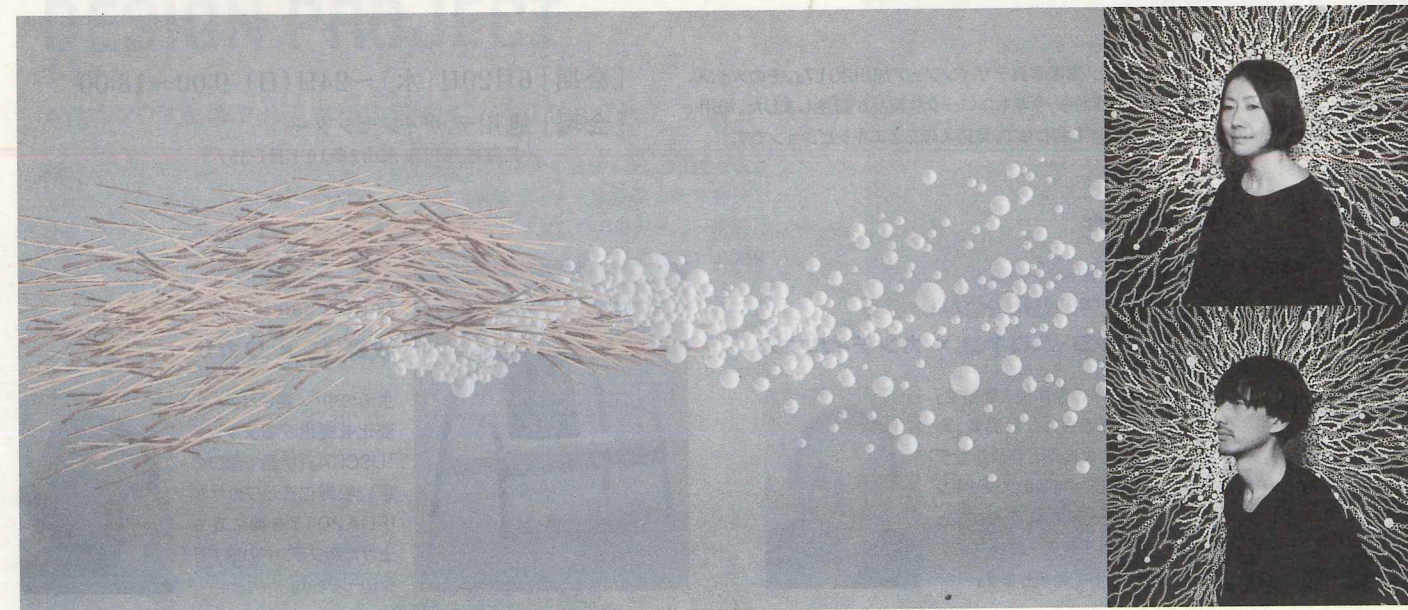

アーティストユニット「デージーバルーン」 スペシャルインスタレーション

バルーン(風船)による独創的な作品で注目を集めている「デージーバルーン」が、インスタレーションを発表。「ヒトトモリ(人と森/人・燈)」をテーマに、バルーンと北海道産木材を組み合わせて人と自然の「共生」を表現した3作品を、デザインセンター内各所に展示します。

[会期] 6月20日(水)～24日(日) 9:00～18:00

[会場] 旭川デザインセンター
(北海道旭川市永山2条10丁目1-35)

「ヒトトモリ」

旭川が持つ「過去から未来」と「人と森の関係性」を、ひとつの物語として作品にしたいと考えました。物語は3つのパートに分かれていて、旭川の文化・風土から、人と森の共生、またそれによって旭川家具が生まれるまでの過程を暗喩として表現しています。旭川の象徴である雪と森と人、それらが交わり合って大きな集合体として輝いていく。旭川家具から世界に放たれる燈を感じていただけたら幸いです。
by DAISY BALLOON

DAISY BALLOON (バルーンアーティスト)

バルーンアーティスト細貝里枝と、アートディレクター・グラフィックデザイナーの河田孝志からなるアーティストユニット。2008年結成以来、「感覚と質」をテーマに掲げ、バルーンで構成された数々の作品を制作。なかでもバルーンドレスは、繊細さが細部まで行き渡った建築物を思わせ、多くの人々を魅了している。また、彼らは日々、哲学的テーマを探求して、物や人とディスカッションすることをフィールドワークとしているが、その眼差しは常に、他者との本質的な融合に向けられている。

<http://daisyballoon.com>

ADW SPECIAL TALK EVENT

スペシャルトークイベント

喜多 俊之が語る「デザイン・未来」

IFDAの第1回から審査委員、第4回から審査委員長を3度務めた世界的デザイナーの喜多俊之氏。今回は「カッシーナのウイングチェアが生まれるまでのストーリー」や「日本・北海道・旭川デザインの未来」、「旭川デザイン家具の海外への取り組み」などについてお話しいたします。

[日時] 6月20日(水) 16:00～17:30

[会場] 旭川市大雪クリスタルホール 音楽堂
(北海道旭川市神楽3条7丁目)

[定員] 500名 [参加費] 無料

[参加申込] ADWオフィシャルホームページから
お申し込みください。

www.asahikawa-kagu.or.jp/adw

事前
申込制



喜多 俊之(プロダクトデザイナー)

1969年よりデザイン活動を始めイタリア、ドイツ、日本の家具や家電、ロボット、日用品など多くのヒット製品を生む。日本の伝統工芸・地場産業の活性化など多方面でクリエイティブプロデューサーとしても活躍。イタリア「黄金コンパス賞(国際功労賞)」受賞、2016年には同賞の国際審査員に。2017年イタリア共和国より功労勲章コンメンダトールを受勲。国際見本市「Living & Design」ディレクター。大阪芸術大学教授。著書に「デザインの力」、「地場産業+デザイン」、「デザインの探検」など。

EXHIBITION

旭川家具エキシビション

昨年、節目となる10回目として開催された「国際家具デザインフェア旭川2017」。そのメイン事業であるコンペティションの入賞入選作から、今年もユニークな製品が誕生しました。旭川家具の45のメーカー・団体の新作や新提案も合わせて、見応えのあるエキシビションです。

IFDA2017のコンペ作からの製品化



ゴールドリーフ賞
「Korento(コレント)」

ミッコ・ハロネン × カンディハウス

「造形の発展性と新鮮さ」が評価された最高賞。彫刻的な造形と軽やかなデザインが特長のスタッキンググチェアです。テーブルと合わせ新ダイニングモデルとして発表します。



入選
「ARC chair(アークチェア)」

牧野 仁 × ワカサ

生活の中へ、潤いと少しの変化を提供するブランド「USCITA」(伊語で出口の意)。牧野仁氏とワカサがIFDA2017を機に立ち上げた新ブランドの第1号シリーズです。



各社から発表される新作



「BOURG」
パトリック・ノルゲ / アルフレックス

ワイドが最大295cm、シックで風格のある対面式ソファです。アームとシートバッククッションをパネルに固定し、美しい表情とメンテナンスのしやすさを両立。

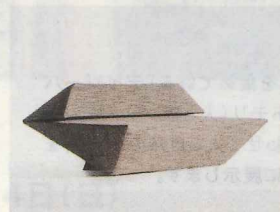

「KA」
隈 研吾 / タイム アンド スタイル

2008年から今回のソファ「KA」「FU」「MA」までの、建築家 隈研吾氏との製品開発を新ラインナップとして発表。「KA」はエッジとかけ心地のコントラストに注目。



「新作チェアシリーズ」
業天 昭人(匠工芸) / 匠工芸

2次元のアールを組み合わせて3次元曲面をつくり出すという発想から、コントラストも意識した椅子3モデルを開発。3層構造の背が心地よい弾力で体を支えます。



「SAP」
インテリア北匠工房

昨年発表の「SAP」にダイニングシリーズが新たに登場。さらに、好評のソファにはアーム付きが仲間入り。デザイナー・村田一樹氏と共に取り組むデザイン活動の深化に注目です。



「ringo」
ドリルデザイン / 滝澤ベニヤ

色紙を積層したPaper-Woodで、3パーツから成るリンゴ形のカードホルダーをつくりました。メモなどを間に挟んだり芯に刺したりして使います。



「大雪の大切プロジェクト」
小泉 誠 / 大雪木工

小泉誠氏らと取り組む「大雪の大切プロジェクト」から生まれた北海道産ハンの木のシリーズに、新たな椅子が登場。持ち前の軽さとゆったりとした掛け心地をご体感ください。

参加企業・団体

○アーリー・タイムス アルファ ○アイスプロジェクト ○明石木工製作所 ○アルフレックス ジャパン ○いさみや ○インテリアナス ○インテリア北匠工房 ○ウッドパーツ ○ウッドワーク ○エフ・ドライブデザイン ○オークラ ○ガーゼーカムワークス ○加藤木工 ○河本家具工業 ○カンディハウス ○北の住まい設計社 ○木と暮らしの工房 ○クリエイティブファニチャー ○工房ぶな ○工房ベッカー ○工房まみあな ○工房宮地 ○古径コスモ ○コサイン ○さいとうデザイン工房 ○さくら工芸 ○ササキ工芸 ○ソファエー工舎 ○大雪木工 ○タイム アンド スタイル ○匠工芸 ○ブランリビング ○フレスコ ○宮田産業 ○むら工房 ○メーベルトコー ○山岡木材工業 ○よしの工芸 ○ルートにほ ○ワカサ ○ドリーミーパソソ ○旭川・家具工房連 ○ウサミ木工 ○滝澤ベニヤ ○山上木工

「君の椅子プロジェクト」13年のあゆみ

「生まれてくれてありがとう」の思いを込めて小さな木の椅子を贈る取り組みは、13年目を迎えました。参加自治体もこの春、福島県葛尾(かつらお)村が加わり7つに。これまでの歩みと「旭川家具」が製作に関わった椅子たちをご覧ください。



[会期] 6月20日(水)～24日(日) 9:00～18:00
[会場] 旭川デザインセンター
(北海道旭川市永山2条10丁目1-35)

旭川大学横田ゼミによるパネル展

地域の大学「旭川大学」の学生が、木やつくり手が生み出す旭川家具のものづくりのストーリーを学び、市民や消費者により近い立場からその価値を考える。旭川における家具づくりに関する研究活動と、産地としての未来づくりについて発表します。



[会期] 6月20日(水)～24日(日) 9:00～18:00
[会場] 旭川デザインセンター
(北海道旭川市永山2条10丁目1-35)

ADW2018 HOTEL SPACE DESIGN PROJECT

ADW2018 ホテルスペースデザインプロジェクト

2020年の東京五輪に向け、「おもてなし」の象徴でもあるホテル空間を考える動きが広がっています。そんな中、旭川デザインセンターに、世界的デザイナー喜多俊之氏が監修したラグジュアリーなホテルスペースが出現。喜多氏がデザインし旭川のメーカーが製作した家具を、最新トレンドの設備や素材とともに、空間デザイナー成ヶ澤伸幸氏が心地よい一室につくりあげます。

監修・ホテル家具デザイン/喜多 俊之
空間デザイン/成ヶ澤 伸幸 [NOBU ARCHI DESIGN(株)]
協力/(株)サンゲツ、(株)ユニオン、KOHLER[日鉄住金マテックス(株)]、
Benjamin Moore、Hunter[(株)ケーエスシー]、(株)ロッキーズコーポレーション、
COSENTINO[(株)クリエイトン]、BANG & OLUFSEN

[会期] 6月20日(水)～24日(日) 9:00～18:00

[会場] 旭川デザインセンター
(北海道旭川市永山2条10丁目1-35)

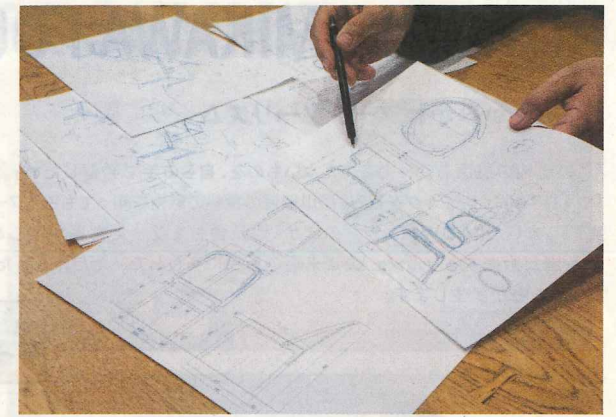

KOKONOKI NO KAGU HOKKAIDO PROJECT

広がり続ける 「この木の家具・北海道プロジェクト」

北海道の森の広葉樹で家具をつくる取り組み「この木の家具・北海道プロジェクト」は、今年5年目に入ります。現在産地として使う広葉樹の37%が北海道産材で、その比率はスタート時の1.3倍。自治体や製材業者の協力体制も充実してきました。今年もほとんどのメーカーが参加して、ナラやタモの多彩な「この木の家具」を展示します。

[www.asahikawa-kagu.or.jp/
event/2014/06/post-8.html](http://www.asahikawa-kagu.or.jp/event/2014/06/post-8.html)



WORLDSKILLS COMPETITION

旭川の家具づくりびと 技能五輪出場の軌跡展

産地全体で高度な木工技術を伝承し、若き技術者を育成し続けていることは旭川家具の最大の強みです。技能五輪においても、1967年のスペイン大会で銀賞を受賞して以降、日本代表として14の国際大会に出場しています。特に2007年の静岡から2017年のアブダビまでは6大会連続の出場。本展ではその輝かしい記録を当時の写真やパネル、実物の課題作品などで紹介します。日本代表となった選手がブースに立って説明する時間帯も。

[会期] 6月20日(水)～24日(日) 9:00～18:00

[会場] 旭川デザインセンター
(北海道旭川市永山2条10丁目1-35)



ADW × KAMIKAWA FOOD TOURISM

ADW×かみかわフードツーリズム

「この土地の恩恵を受けて育てたよいものを、自らの手で発信したい」。同じ思いを持つ「つくり手」同士がタッグを組み、旭川地域の食材の魅力を知ってもらうフードツーリズムが実現しました。ADWパーティのほか、地元食材を使った食事が楽しめるダイニング、生産者が販売するマルシェと、ご来場の皆様楽しんでいただける新たなコミュニケーションの場が誕生します。



ADWパーティ

話題のキッチンバス「CRUISE KITCHEN」がADWにやって来る！「かみかわフードツーリズム」とのコラボにより、地元食材を使った多彩なメニューが登場。爽やかな交流の場を、シェフがおいしさで盛り上げます。

〔日時〕6月20日(水) 18:00~20:00

〔会場〕旭川市大雪クリスタルホール
(北海道旭川市神楽3条7丁目)

〔定員〕500名

〔会費〕3,000円

〔参加申込〕ADWオフィシャルホームページからお申し込みください。

www.asahikawa-kagu.or.jp/adw

協力/かみかわ食べものがたり

事前チケット
購入制

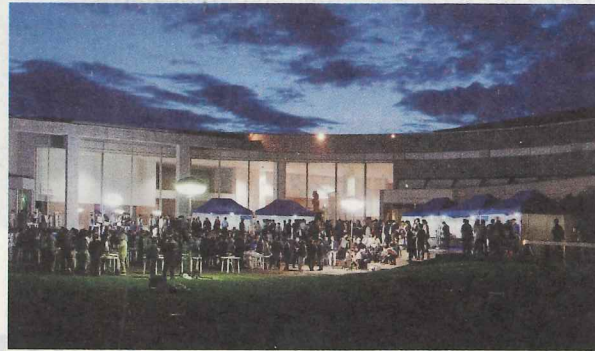

ADW食べものがたりダイニング

地元で活躍するシェフが、旭川・上川産を中心とした豊富な食材で腕を振ります。地元食材の新しい発見がある「かみかわキューズ」を、どうぞご堪能ください。



〔会期〕6月20日(水)~24日(日)
ランチ/11:30~

〔会場〕旭川デザインセンター 野外特設会場 及び
2Fカフェスペース
(北海道旭川市永山2条10丁目1-35)

ランチプレート/1,000円~
協力/かみかわ食べものがたり



ADW食べものがたりマルシェ

地元の加工品や特産品、採れたての野菜を生産者が店頭に立って販売します。気に入った商品は産地直送便でお届けも。つくり手の顔が見える、こだわりが伝わるコミュニケーションマーケットをのぞいてみてください。

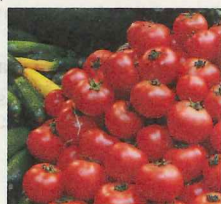

〔会期〕6月20日(水)~24日(日)

〔会場〕旭川デザインセンター 野外特設会場
(北海道旭川市永山2条10丁目1-35)

協力/かみかわ食べものがたり



OPEN FACTORY & ASAHIKAWA FULL COURSE

オープンファクトリー & 旭川フルコース

毎年好評の、ものづくりの現場を直に感じていただくオープンファクトリー。今年も各社が工場を開放して皆様をお迎えます。地元のおもてなしフード&ドリンク、さわやかな風や周辺の風景もお楽しみください。



JAPANESE WOOD FURNITURE SUMMIT

第6回 国産材家具サミット

国が国産木材の活用を推進し、住宅や公共建築の需要が輸入材から国産材へシフトしている今、家具製造も大きく変化してきています。国産材による家具づくりに積極的に取り組むメーカーと、東京からゲストスピーカーも参加してその現状と未来を語り合います。

ゲストスピーカー/NPO法人フォレストリンク代表理事 白鳥 芳洋氏
モデレーター/JDN取締役 ブランドディレクター 山崎 泰氏
参加 社/カリモク家具、カンディハウス、天童木工、飛騨産業、ワイス・ワイス

〔日時〕6月21日(木) 9:30~11:00

〔会場〕イオンモール旭川駅前「イオンホール」
(北海道旭川市宮下通7丁目2-5/JR旭川駅直結)

〔定員〕200名 [参加費] 無料

〔参加申込〕ADWオフィシャルホームページからお申し込みください。

www.asahikawa-kagu.or.jp/adw

事前
申込制



ODA COLLECTION

建築家 宮脇 檀 没後20年展

宮脇檀(みやわきまゆみ)氏は、IFDAを縁に親交を深めた椅子研究家の織田憲嗣氏に、椅子などを託しました。遺贈されたコレクションを、デスクまわりの愛用品、住宅模型や図面などと合わせてご覧いただけます。



日本・スウェーデン外交関係樹立150周年記念 「スウェーディッシュグレイス展— Exhibition of Swedish Grace」

スウェーデンの風土が生んだデザインの優雅さを、織田コレクションの椅子と日用品を通して紹介します。ADW時期はセラミックやガラス、木のものを中心に展示。



〔会期〕6月5日(火)~24日(日) 10:00~18:00 月曜休館

〔会場〕チェアーズギャラリー
(北海道旭川市宮下通11丁目 蔵囲夢)

主催/旭川デザイン協議会、織田コレクション協力会

〔会期〕2018年4月21日(土)~2019年3月31日(日)
10:00~17:00 月曜休館 ※予定

〔会場〕東川町文化芸術交流センターギャラリー
(北海道旭川市東川町北町1丁目1番1号)

主催/東川町 協力/織田コレクション協力会、旭川家具工業協同組合

JIA北海道建築展 巡回展 旭川 「100の住宅模型で見る 暮らしのカタチ」

北海道の建築家による住宅作品を模型で紹介。住み手のライフスタイルや建築家の思いが伝わります。期間中、折り紙建築のワークショップや住まいづくりの講演会も開催。

〔会期〕6月5日(火)~7月1日(日) 10:30~18:30

〔会場〕中原悌二郎記念
旭川市彫刻美術館ステーションギャラリー
(旭川市宮下通8丁目3番1号/JR旭川駅東口)

主催/公益社団法人 日本建築家協会北海道支部
共催/中原悌二郎記念旭川市彫刻美術館

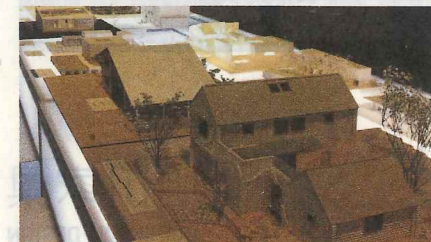

設立30周年 旭川工芸デザイン協会展

旭川を中心に創作活動を続ける、木工やガラス、陶芸、染色などの作家たちが一堂に会する恒例の展覧会です。ものづくりのまち旭川ならではの多彩な表現をお楽しみください。

〔会期〕6月12日(火)~24日(日)
10:00~18:00 (最終日は17:00終了) 月曜休館

〔会場〕デザインギャラリー
(北海道旭川市宮下通11丁目 蔵囲夢)

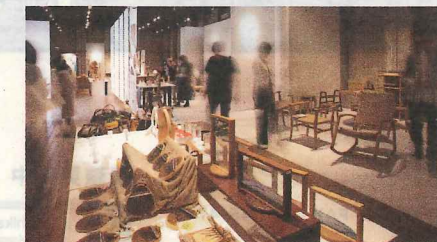

PLAN DE SPOON 「プロが削る木のスプーン達」

エフ・ドライブデザインが運営する「PLAN DE HOUSE」が昨年のADWで発表した、北海道カバ材のキット「自分でつくる木のカタラーリ」。それをふだんから木材にふれ、造形感覚と審美眼を持つ木工職人やデザイナーが仕上げた、楽しいスプーンの展覧会です。

〔会期〕6月20日(水)~24日(日) 9:00~17:00
〔会場〕8条通ビルディング 2F
(北海道旭川市8条通17丁目85-7)

主催/有限会社エフ・ドライブデザイン
企画/シロデザインスタジオ

